



**BUREAU
VERITAS**

Konformitätsnachweis Eigenerzeugungseinheit

Hersteller / Antragsteller: **AEconversion GmbH & Co. KG**
An der Helle 26
59505 Bad Sassendorf
Deutschland

Typ Erzeugungseinheit:	Netzgebundener Photovoltaikwechselrichter
Name der EZE:	INV315-50EU
Wirkleistung (Nennleistung bei Nennbedingungen) [W]:	300
Bemessungsspannung:	230V; N; PE

Firmwareversion: 0.5

Netzanschlussregel: **VDE-AR-N 4105:2011-08 – Erzeugungsanlagen am Niederspannungsnetz**
Technische Mindestanforderungen für Anschluss und Parallelbetrieb von Erzeugungsanlagen am Niederspannungsnetz

Mitgeltende Normen / Richtlinien: **DIN VDE V 0124-100 (VDE V 0124-100): 2012-07 – Netzintegration von Erzeugungsanlagen – Niederspannung**
Prüfanforderungen an Erzeugungseinheiten vorgesehen zum Anschluss und Parallelbetrieb am Niederspannungsnetz

Die oben bezeichnete Eigenerzeugungseinheit wurde nach der Prüfrichtlinie VDE 0124-100 geprüft und zertifiziert. Die in der Netzanschlussregel geforderten elektrischen Eigenschaften werden erfüllt:

- Nachweis zulässiger Netzurückwirkungen
- Nachweis des Symmetrieverhaltens von Drehstromumrichtereinheiten
- Nachweis des Verhaltens der Erzeugungseinheit am Netz
- Nachweis der Teilnahmefähigkeit am Erzeugungsmanagement / Netzsicherheitsmanagement

Das Zertifikat beinhaltet folgende Angaben:

- Technische Daten der Erzeugungseinheit, der eingesetzten Hilfseinrichtungen und der verwendeten Softwareversion
- Schematischer Aufbau der Erzeugungseinheit
- Zusammengefasste Angaben zu den Eigenschaften der Erzeugungseinheit (Wirkungsweise)

BV Berichtsnummer: 17TH0135-VDE-0124-100_0

Zertifikatsnummer: U17-0612

Ausstellungsdatum: 2017-11-20

Zertifizierungsstelle



Holger Schaffer

(Eine auszugsweise Darstellung des Zertifikats bedarf der schriftlichen Genehmigung der Bureau Veritas Consumer Products Services Germany GmbH)



Zertifizierungsstelle der Bureau Veritas Consumer Products Services Germany GmbH
Akkreditiert nach DIN EN ISO/IEC 17065

F.3 Anforderungen an den Prüfbericht für Erzeugungseinheiten

Auszug aus dem Prüfbericht zum Einheiten-Zertifikat

Nr. 17TH0135-VDE-0124-100_00

„Bestimmung der elektrischen Eigenschaften“

Beschreibung der Erzeugungseinheit

Hersteller / Antragsteller:	AEconversion GmbH & Co. KG An der Helle 26 59505 Bad Sassendorf Deutschland
Typ Erzeugungseinheit:	Netzgebundener Photovoltaikwechselrichter
Name der EZE:	INV315-50EU
Max. Wirkleistung $P_{E_{max}}$:	300 W
Max. Scheinleistung $S_{E_{max}}$:	300 VA
Bemessungsspannung:	230 V; N; PE
Firmware Version:	0.5
Messzeitraum:	2017-07-03 to 2017-11-14

Beschreibung des Aufbaus der Erzeugungseinheit:

Die Erzeugungseinheit verfügt über einen netzseitigen EMV-Filter. Die Erzeugungseinheit besitzt eine galvanische Trennung zwischen DC-Eingang und AC-Ausgang (Transformator). Der Ausgang wird einfehlersicher durch die Wechselrichterbrücke und zwei Relais in Reihe abgeschaltet. Dies erlaubt eine sichere Trennung der Erzeugungseinheit vom Netz auch im Fehlerfall.

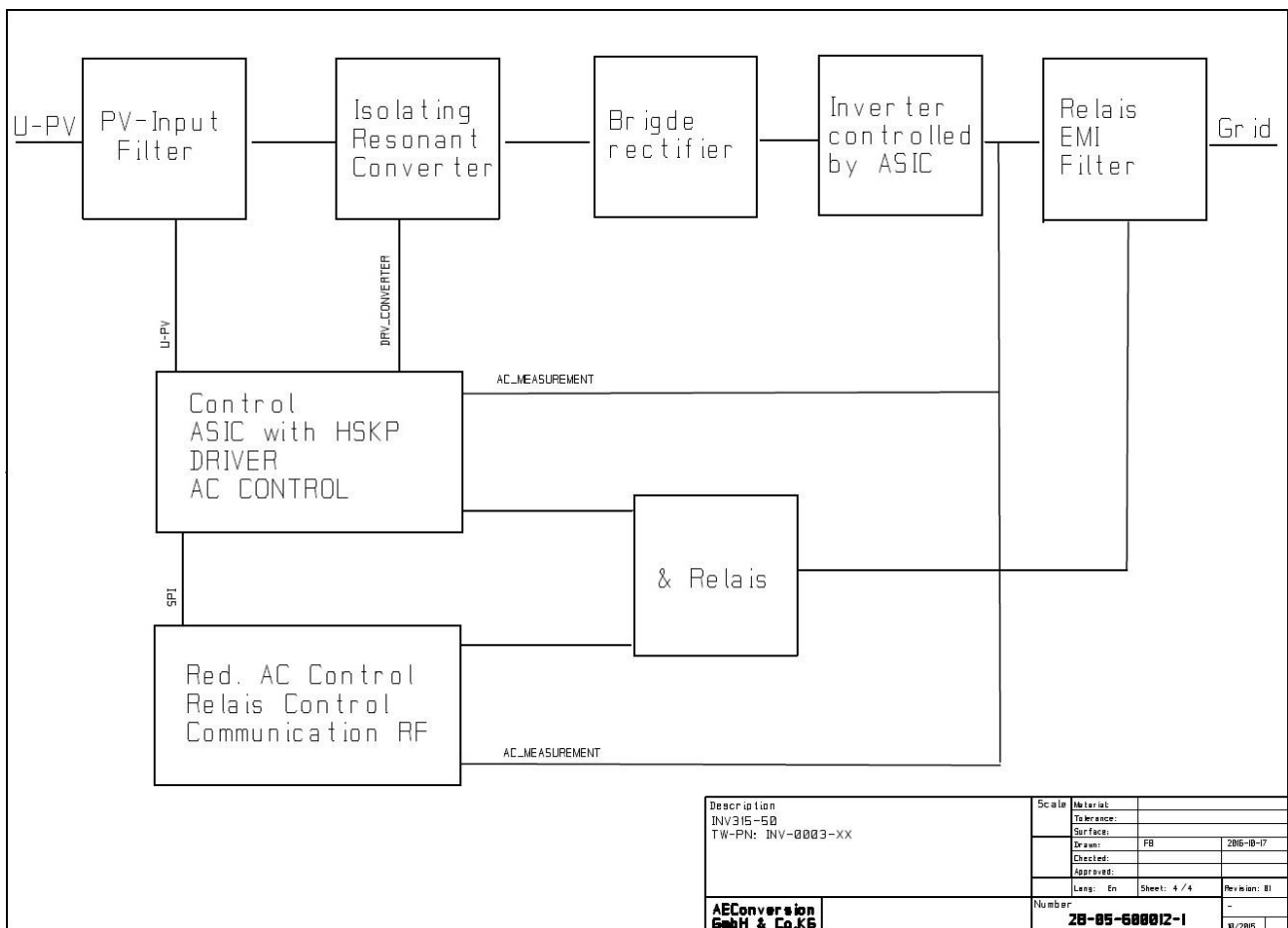

F.3 Anforderungen an den Prüfbericht für Erzeugungseinheiten

Auszug aus dem Prüfbericht zum Einheiten-Zertifikat

Nr. 17TH0135-VDE-0124-100_00

„Bestimmung der elektrischen Eigenschaften“

Wirkleistung

(geprüft nach VDE 0124-100 Punkt 5.3.2.1)

Name der EZE:	INV315-50EU
$P_{E_{max}}$ [W] bei $\cos \varphi = 1$	318
$S_{E_{max}}$ [VA] bei $\cos \varphi = 1$	318

Anmerkung:

Bei $\cos \varphi = 1$ entspricht die Wirkleistung der Bemessungsscheinleistung.

Blindleistungsbezug

(geprüft nach VDE 0124-100 Punkt 5.3.6.1)

Wirkleistung	$40 - 60 \% P_{E_{max}}$	$S_{E_{max}}$
Name der EZE:	INV315-50EU	
$\cos \varphi$	0,991	0,997

Die Eigenerzeugungseinheit ist für Eigenerzeugungsanlagen bis einschließlich 3,68 kVA zulässig. Die Eigenerzeugungseinheit verfügt über keine Regelungsmöglichkeit des Verschiebungsfaktors $\cos \varphi$.

Schalthandlungen

(geprüft nach VDE 0124-100 Punkt 5.1.2)

Einschalten ohne Vorgabe (zum Primärenergieträger)	k_i	0,644
Einschalten bei Nennbedingungen (des Primärenergieträger)	k_i	0,038
Schlechtester Wert aller Schaltvorgänge	k_i	0,644

Flicker

(geprüft nach VDE 0124-100 Punkt 5.1.3)

Netzimpedanzwinkel ψ_k :	32°
Anlagenflickerbeiwert c_{ψ} :	2,56

Oberschwingungen

(geprüft nach VDE 0124-100 Punkt 5.1.4)

Die Eigenerzeugungseinheiten halten die Oberschwingungen nach DIN EN 61000-3-2 (VDE 0838-2) ein.